

Bilag I

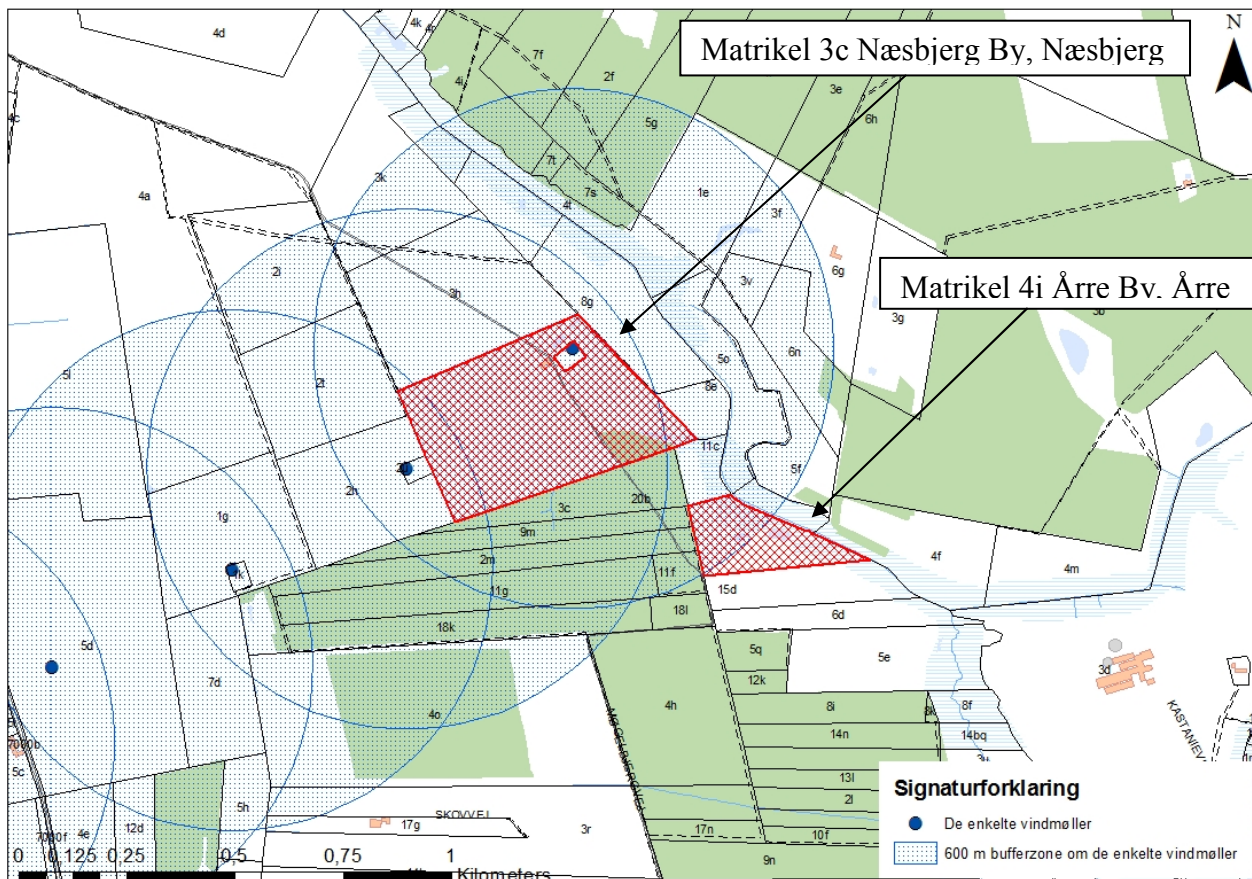

Figur 1: De to matrikler, der udgør ejendommen Møgelbjergvej 11, 6800 Varde, er markeret med rødt. Som det fremgår af kortet, er matriklen 3c, Næsbjerg By, Næsbjerg fuldt beliggende indenfor og matrikel 4i Årre By, Årre er delvis beliggende indenfor 600 m bufferzone til de enkelte vindmøller. Indenfor denne 600 meters bufferzone må der ikke gives tilladelse til opførelse af støjfølsom bebyggelse eller ændret anvendelse af bygning til støjfølsom anvendelse. Dette følger af cirkulære nr. 9295 af 22. maj 2009, § 2, stk. 3 – i daglig tale kaldet vindmøllecirkulæret. Et stuehus hører ind under kategorien bygning til støjfølsom anvendelse. Bilag I er udarbejdet ved at markere matrikler tilhørende ejendommen Møgelbjerg 11, 6800 Varde og derefter tilføjer placeringen af de fremtidige vindmølleområder Ulvemose/Bækhedede Plantage samt tilhørende 600 meter bufferzone for de enkelte vindmøller.

Bilag 2

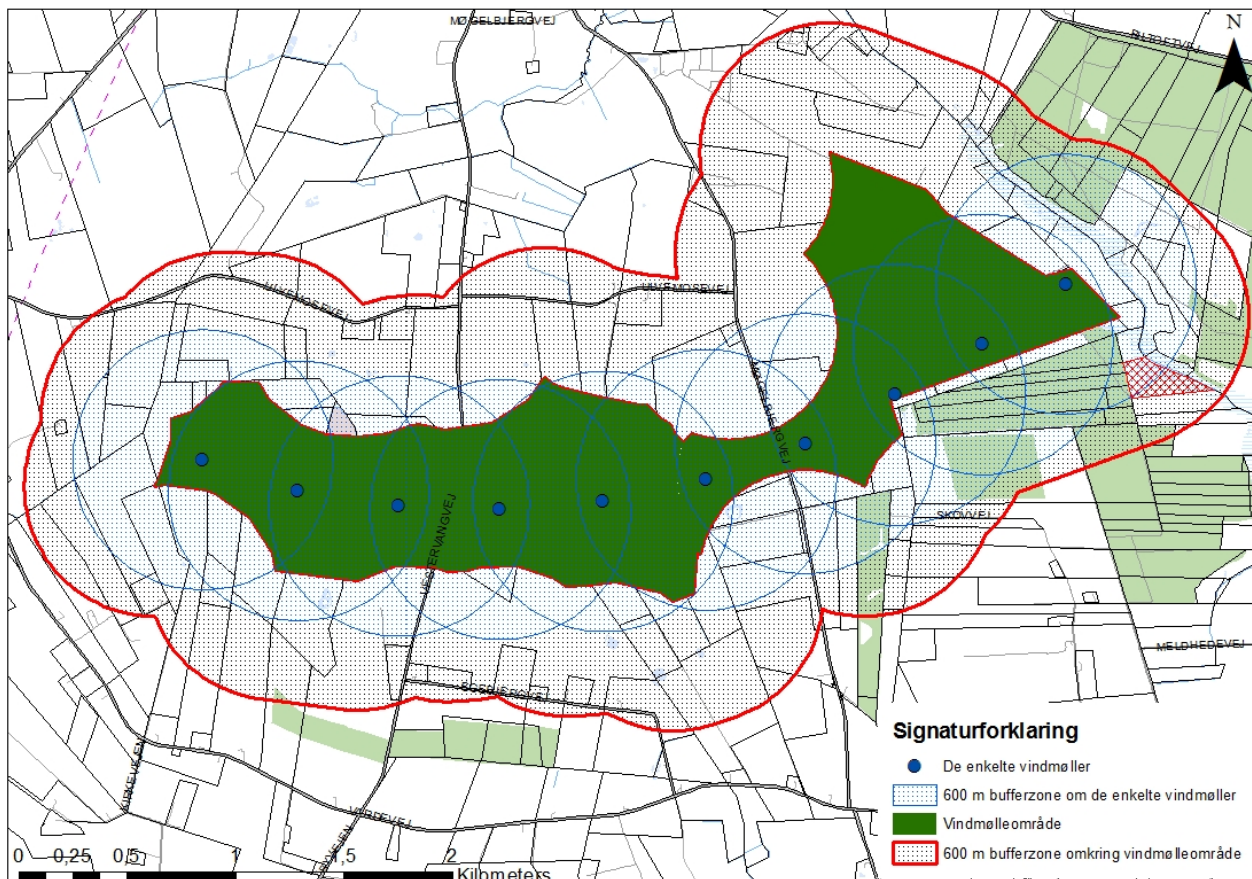

Figur 2: Vindmøller og vindmølleområde med tilhørende bufferzone. Matriklen, hvor der ønskes opført et nyt stuehus, er markeret med rødt. Vindmølleområdet og tilhørende bufferzone er udlagt i Kommuneplan 2013, tema 14. Bilag 2 er udarbejdet ved for det første at anvende planudpegninger fra Tema 14 Energiforsyning fra Kommuneplan 2013. Dernæst er lokaliseringen af de fremtidige vindmøller med tilhørende bufferzone tilføjet fra de vedtagne plandokumenter for planlægningen af vindmølleområdet, hhv. lokalplan, kommuneplantillæg og VVM-redegørelse.

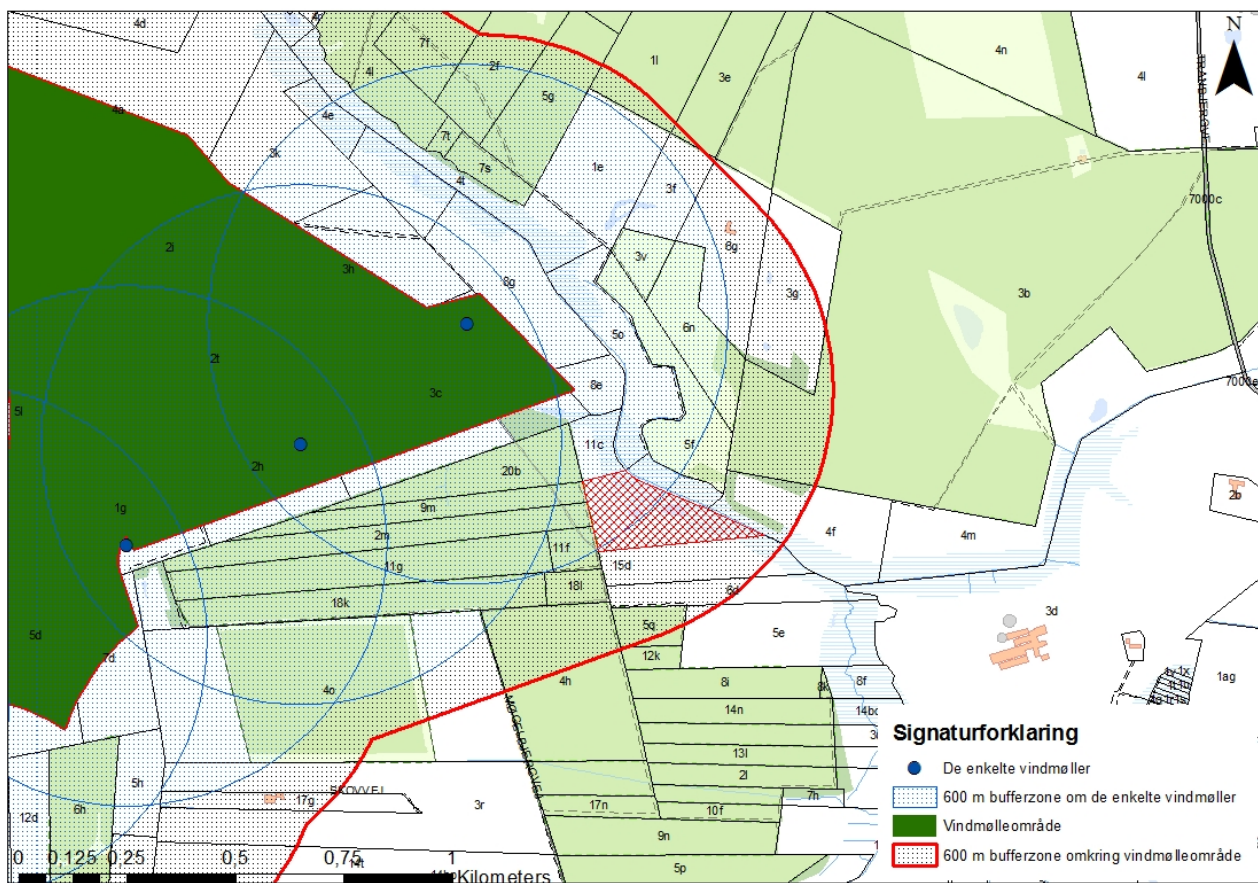

Figur 3: Vindmøller og vindmølleområde med tilhørende bufferzone. Matriklen, hvor der ønskes opført et nyt stuehus, er markeret med rødt. Vindmølleområdet og tilhørende bufferzone er udlagt i Kommuneplan 2013, tema 14. Bilag 2 er udarbejdet ved for det første at anvende planudpegninger fra Tema 14 Energiforsyning fra Kommuneplan 2013. Dernæst er lokaliseringen af de fremtidige vindmøller med tilhørende bufferzone tilføjet fra de vedtagne plandokumenter for planlægningen af vindmølleområdet, hhv. lokalplan, kommuneplantillæg og VVM-redegørelse.

Bilag 3

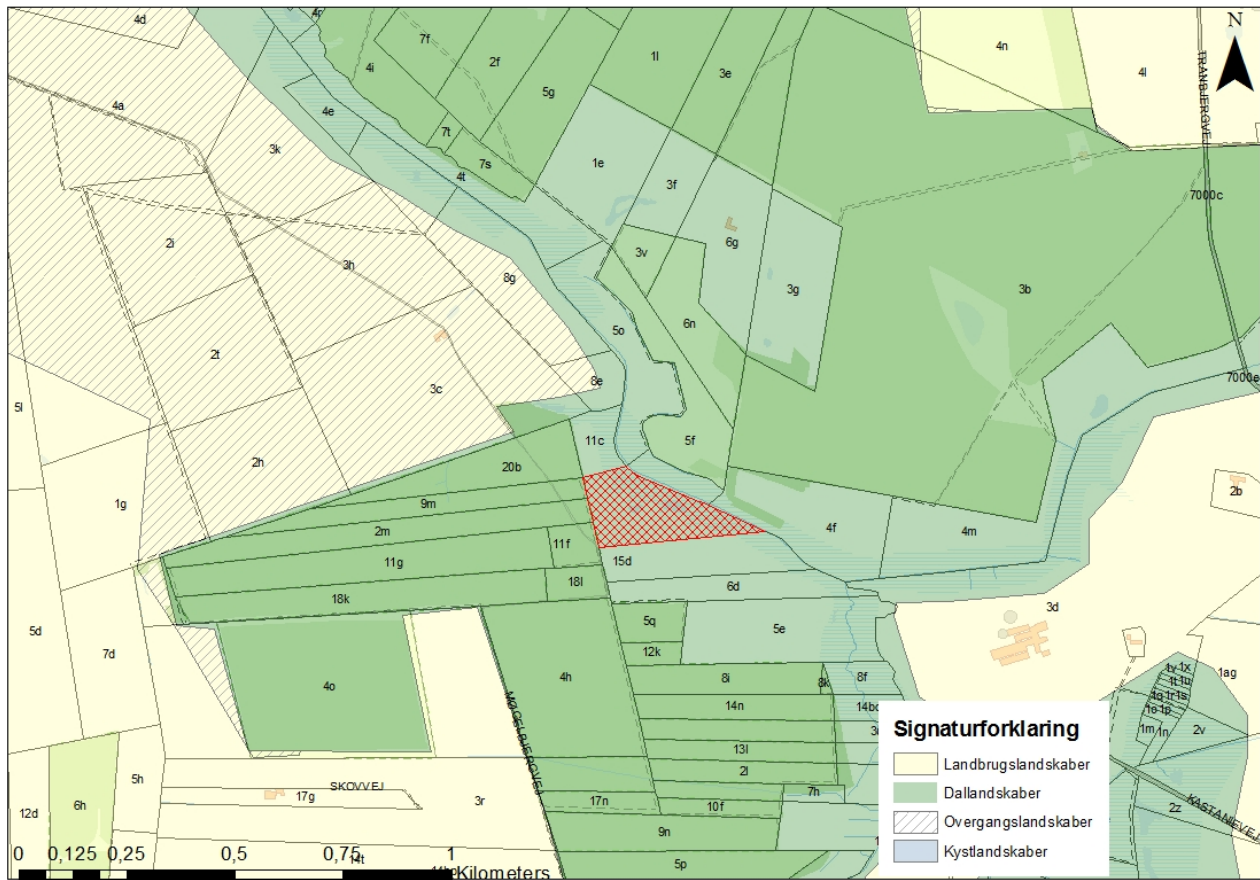

Figur 4: Landskabsudpegninger er udlagt i Kommuneplan 2013, Tema 19. Matriklen, hvor der ønskes opført et nyt stuehus, er markeret med rødt. Bilag 3 er udarbejdet ved at anvende planudpegninger fra Tema 19 Landskab fra Kommuneplan 2013.

Bilag 4

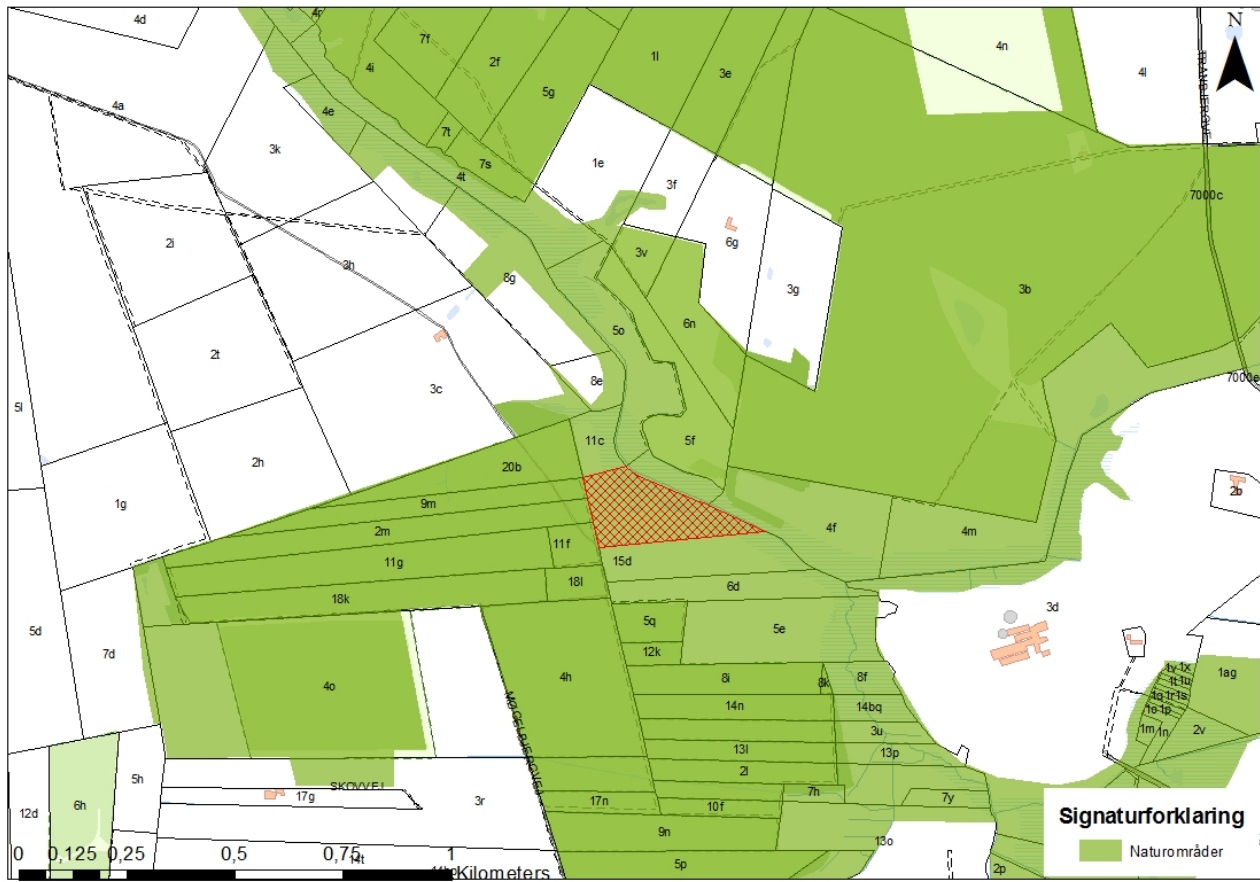

Figur 5: Naturområder er udlagt i Kommuneplan 2013, Tema 20 Natur. Matriklen, hvor der ønskes opført et nyt stuehus, er markeret med rødt. Bilag 4 er udarbejdet ved at anvende planudpegninger fra Tema 20, Naturområder fra Kommuneplan 2013.